

ISSN 1563-0102 (Print)
ISSN 2410-7182 (Online)

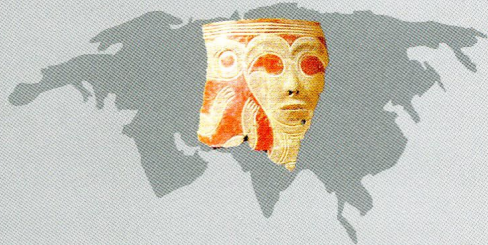

Археология
этнография
и
антропология
Евразии

Том 49 № 1 2021

январь — март



СОДЕРЖАНИЕ

ПАЛЕОЭКОЛОГИЯ. КАМЕННЫЙ ВЕК

Амирханов Х.А. Эволюция каменной индустрии Центрального Дагестана в раннем плейстоцене: динамическая статистика отщеповых заготовок	3
Зольников И.Д., Анойкин А.А., Филатов Е.А., Выборнов А.В., Васильев А.В., Постнов А.В., Зоткина Л.В. Новые данные о заселении долины нижней Оби в позднем неоплейстоцене	9
Шмидт И.В. Крестообразный знак в орнаментальном оформлении костяных изделий со стоянки Черноозерье II (Среднее Прииртышье)	21

ЭПОХА ПАЛЕОМЕТАЛЛА

Анкушева П.С., Алаева И.П., Анкушев М.Н., Фомичев А.В., Зазовская Э.П., Блинов И.А. От руды к металлу: эксплуатация Новотемирского месторождения Южного Зауралья во II тыс. до н.э.	30
Молодин В.И., Нестерова М.С., Кобелева Л.С. Одно из проявлений погребально-поминальной практики у носителей андроновской (фёдоровской) культуры в Барабинской лесостепи	39
Колобова К.А., Чистяков П.В., Басова Н.В., Постнов А.В., Зоткина Л.В. Метод определения принадлежности неаплицирующихся фрагментов к одному артефакту на примере плоских скульптур бронзового века	53
Федорова Н.В., Бауло А.В. Три серебряных блюда с территории Югры	60
Матвеева Н.П. К вопросу о контактах урало-западносибирского населения со Средней Азией в раннем Средневековье (по материалам керамических коллекций)	68
Крыласова Н.Б., Данич А.В. Сборные поясные привески с элементами из когтей медведя в средневековом мужском костюме Пермского Предуралья	78
Журбин И.В. Неукрепленные поселения чепецкой культуры (IX–XIII века): неоднозначность интерпретации и определения границ	85
Бородовский А.П. Участки рва начала XVIII столетия на территории Умревинского острога	94
Осипов Д.О. Использование современных методик при изучении археологических коллекций изделий из кожи	101

ЭТНОГРАФИЯ

Бадмаев А.А. Крупный рогатый скот в мифологических воззрениях и обрядности бурят	108
Сирина А.А. Эвенкийское оленье седло: некоторые принципы таежной мобильности	116
Майничева А.Ю. Актуализация посвящений престолов в сибирских православных храмах XVII–XXI веков: нейросимволический аспект	126

АНТРОПОЛОГИЯ И ПАЛЕОГЕНЕТИКА

Чикишева Т.А., Поздняков Д.В. Заселение Барабинской лесостепи в эпоху неолита по антропологическим данным	133
Година Е.З., Гундэгмаа Л., Пермькова Е.Ю. Морфофункциональные особенности детей и подростков Монголии, проживающих в различных экологических зонах	146

СПИСОК СОКРАЩЕНИЙ	154
--------------------------	-----

СВЕДЕНИЯ ОБ АВТОРАХ	155
----------------------------	-----

СПИСОК СТАТЕЙ, ОПУБЛИКОВАННЫХ В ЖУРНАЛЕ В 2020 ГОДУ	158
--	-----

CONTENTS

PALEOENVIRONMENT. THE STONE AGE

- H.A. Amirkhanov.** Evolution of the Lithic Industry in Central Dagestan During the Early Pleistocene: The Rising Occurrence of Flake Blanks 3
- I.D. Zolnikov, A.A. Anoinin, E.A. Filatov, A.V. Vybornov, A.V. Vasiliev, A.V. Postnov, and L.V. Zotkina.** New Evidence of the Late Neopleistocene Peopling of the Lower Ob Valley 9
- I.V. Schmidt.** Cruciform Signs Decorating Paleolithic Bone Artifacts from Chernozerye II, the Middle Irtysh Area 21

THE METAL AGES AND MEDIEVAL PERIOD

- P.S. Ankusheva, I.P. Alaeva, M.N. Ankushev, A.V. Fomichev, E.P. Zazovskaya, and I.A. Blinov.** From Ore to Metal: Exploitation of the Novotemirsky Mine, Southern Trans-Urals, in the Second Millennium BC 30
- V.I. Molodin, M.S. Nesterova, and L.S. Kobeleva.** On a Distinctive Feature of the Andronovo (Fedorovka) Funerary Rites in the Baraba Forest-Steppe 39
- K.A. Kolobova, P.V. Chistyakov, N.V. Basova, A.V. Postnov, and L.V. Zotkina.** A Method for Attributing Non-Refitting Fragments to a Single Artifact: The Case of Bronze Age Flat Figurines 53
- N.V. Fedorova and A.V. Baulo.** Three Silver Dishes from Yugra 60
- N.P. Matveeva.** On Early Medieval Contacts of the Urals and Western Siberia with Central Asia: The Evidence of Ceramics 68
- N.B. Krylasova and A.V. Danich.** Composite Belt Ornaments with Bear Claw Pieces in Medieval Men's Costume of the Perm Region, Western Urals 78
- I.V. Zhurbin.** Unfortified Settlements of the Chepsta Culture (9th–13th Centuries): Ambiguity of Interpretation and Delimitation of Boundaries 85
- A.P. Borodovsky.** Sections of the Early 18th Century Ditch at Fort Umrevinsky 94
- D.O. Osipov.** The Use of Natural Scientific Methods in the Study of Leather Items from Archaeological Excavations 101

ETHNOLOGY

- A.A. Badmaev.** Cattle in Buryat Mythology and Ritual 108
- A.A. Sirina.** Evenki Reindeer Riding Saddle: Certain Principles of Mobility in the Taiga 116
- A.Y. Mainicheva.** The Consecration of Altars in 17th–21st Century Siberian Orthodox Churches: The Neurosymbolic Aspect 126

ANTHROPOLOGY AND PALEOGENETICS

- T.A. Chikisheva and D.V. Pozdnyakov.** The Peopling of the Baraba Forest-Steppe in the Neolithic: Cranial Evidence 133
- E.Z. Godina, L. Gundegmaa, and E.Y. Permyakova.** Morphofunctional Characteristics of Mongolian Children and Adolescents Living in Different Ecological Zones 146

ABBREVIATIONS 154

CONTRIBUTORS 155

PAPERS PUBLISHED IN *ARCHAEOLOGY, ETHNOLOGY & ANTHROPOLOGY OF EURASIA* IN 2020 158